ce in ge
BIOTECNOLOGIE AVANZATE

SEMM
European School of Molecular Medicine

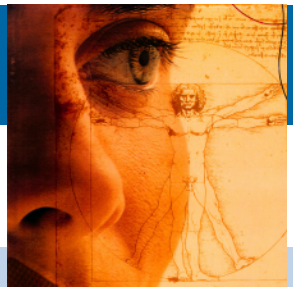

6 dicembre | ore 10.30 2016

- **L'Università di Napoli, Ateneo Federico II con la Scuola di Medicina**
- **Il CEINGE-Biotecnologie Avanzate**
- **La Scuola Superiore Europea di Medicina Molecolare (SEMM)**

PRESENTANO

RIFLESSIONI SUL PENSIERO E L'ATTIVITA' DI UMBERTO VERONESI

MODERA:
Alessandro Barbano - Direttore de "Il Mattino"

INTRODUCE:
Francesco Salvatore - Emerito di Biochimica Umana - Università di Napoli "Federico II"
Presidente e Coord. Scientifico del CEINGE – Biotecnologie Avanzate di Napoli

INTERVENGONO:
Luigi Califano - Presidente Scuola di Medicina Università di Napoli "Federico II"
Filiberto Cimino - Vice-Presidente SEMM Nazionale
Pier Giuseppe Pelicci - Direttore Scientifico SEMM Nazionale
Andrea Ballabio - Direttore Scientifico SEMM Napoli,
Direttore Istituto Telethon di Genetica e Medicina (TIGEM)
Umberto Veronesi - Un ultimo contributo (video: 2 min.)

CONCLUDE:
Gaetano Manfredi - Magnifico Rettore Università di Napoli "Federico II"

VENUE:
Aula Coviello - Dipartimento di Giurisprudenza, Università di Napoli "Federico II"
Via Porta di Massa,32 - 80133 Napoli (Parcheggio in stretta adiacenza)